



UNIUNEA EUROPEANĂ



Instrumente Structurale  
2014-2020

## FONDUL SOCIAL EUROPEAN

Programul Operațional Capital Uman

Axa prioritară 6: Educație și competențe

Obiectivul specific 6.13: Creșterea numărului absolvenților de învățământ terțiar universitar și non universitar care își găsesc un loc de muncă urmare a accesului la activități de învățare la un potențial loc de muncă / cercetare/ inovare, cu accent pe sectoarele economice cu potențial competitiv identificate conform SNC și domeniile de specializare inteligentă conform SNCI.

Titlu proiect: Dezvoltarea și consolidarea competențelor studenților prin stagii de practică în contabilitate și finanțe

Cod proiect: POCU/626/6/13/13188

## MINUTĂ

La data de 21 septembrie 2023, în intervalul orar 17.30-18.30, online, a avut loc o Conferința de închidere a proiectului *Dezvoltarea și consolidarea competențelor studenților prin stagii de practică în contabilitate și finanțe*.

Agenda conferinței:

- Analiza rezultatelor
- Feedback din partea partenerilor de practică - tutori
- Feedback din partea experților
- Feedback din partea studenților din grupul-tintă.

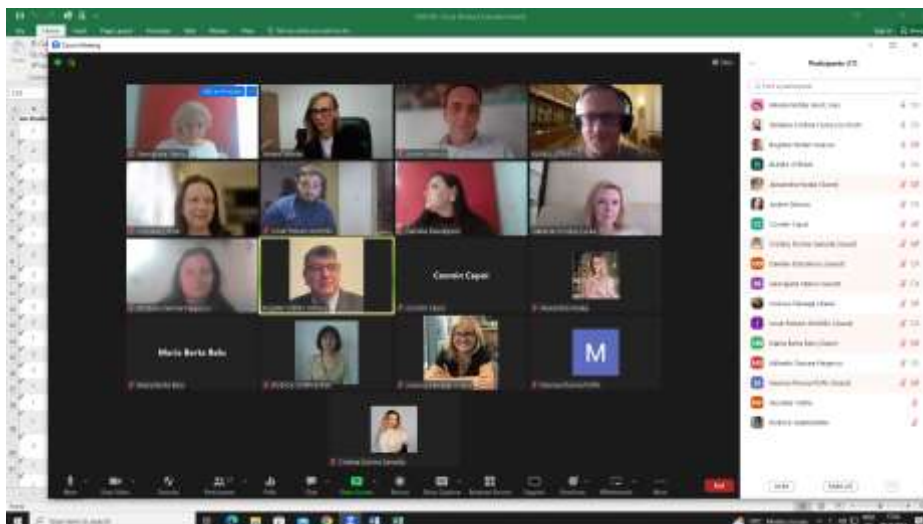



UNIUNEA EUROPEANĂ



Instrumente Structurale  
2014-2020

Dezvoltarea și consolidarea competențelor  
studenților prin stagii de practică în  
contabilitate și finanțe  
POCU 131881

GRUPUL ȚINTĂ

Structura grupului țintă în funcție de gen

Gen	Procentaj
Femei	85%
Bărbați	15%



UNIUNEA EUROPEANĂ



Instrumente Structurale  
2014-2020

**ACTIVITĂȚILE DESFĂȘURATE:**  
1. Realizarea documentației necesare derulării stagiului de practică

Se realizează organizarea și derularea stagiului de practică, au fost realizate o serie de documente precum:

- identitatea de grup în care se combină activitățile decizionale la stagiul de competențe terțiar și vocaționale de studiu și activități activități;
- raport/raport de practică pe domenii specializate (tematic);
- un ghid general de practică;
- ghiduri de practică pe domenii vocaționale/terțiar;
- material suport pentru orientarea studenților în vederea selectării unității partenerizate unde se va desfășura practica;
- material suport pentru tutorii de practică: flux observat, ghid general labor, ghid specific labor;
- material suport pentru selecția organizațiilor în cadrul cărora se vor desfășura stagiile de practică;
- material suport pentru evaluarea stagiilor de practică, etc.

**ACTIVITĂȚILE DESFĂȘURATE:**  
2. Evaluarea și validarea competențelor dobândite de către studenți în practica de specialitate

se realizează participarea de practică;  
se realizează Cadrului/Raportului de practică  
cercetarea orală în cadrul Colegiului de practică



UNIUNEA EUROPEANĂ



Instrumente Structurale  
2014-2020

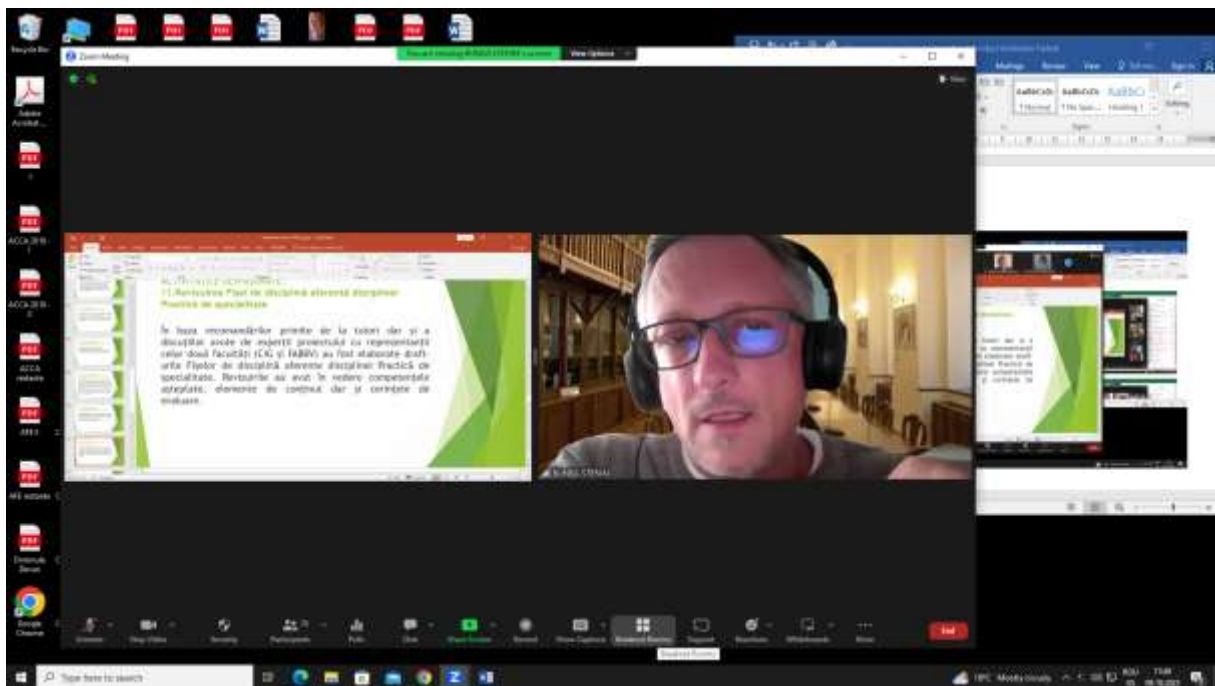
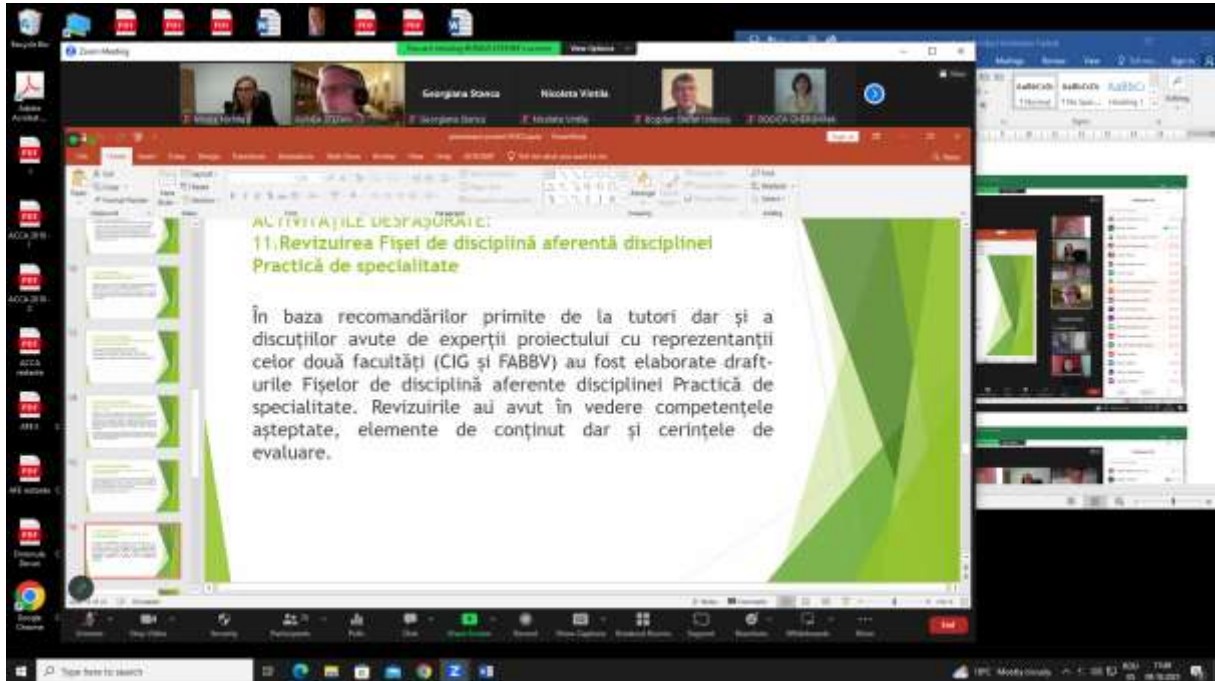



UNIUNEA EUROPEANĂ



Instrumente Structurale  
2014-2020

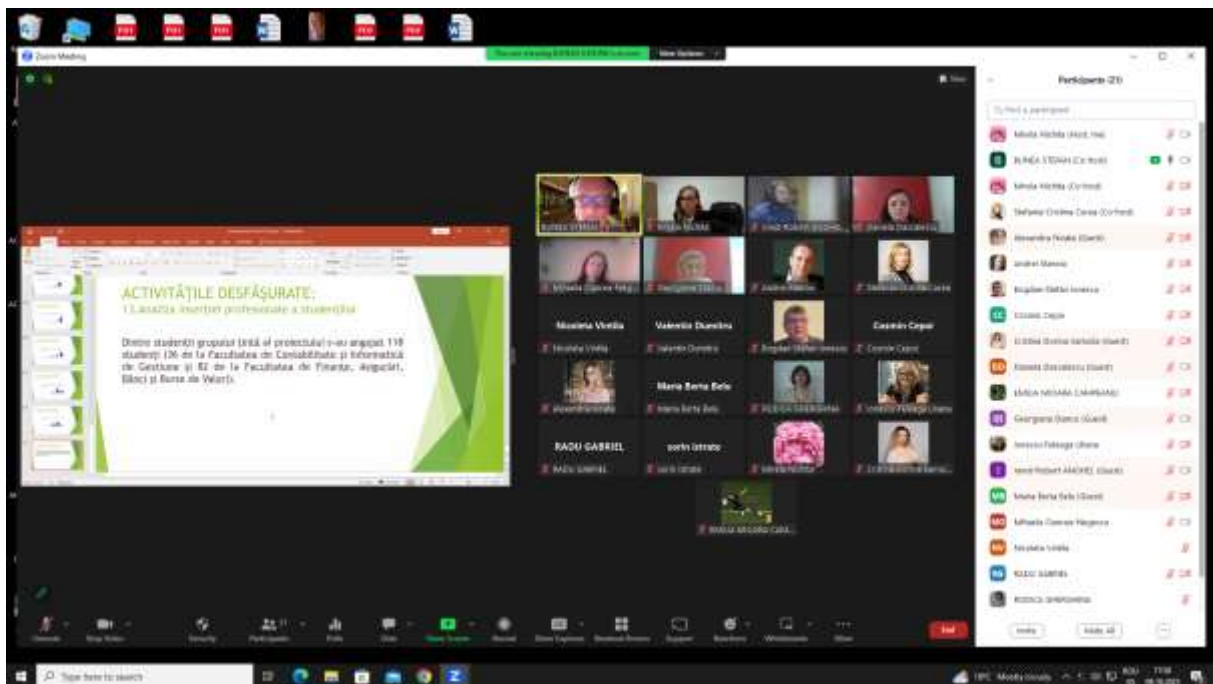
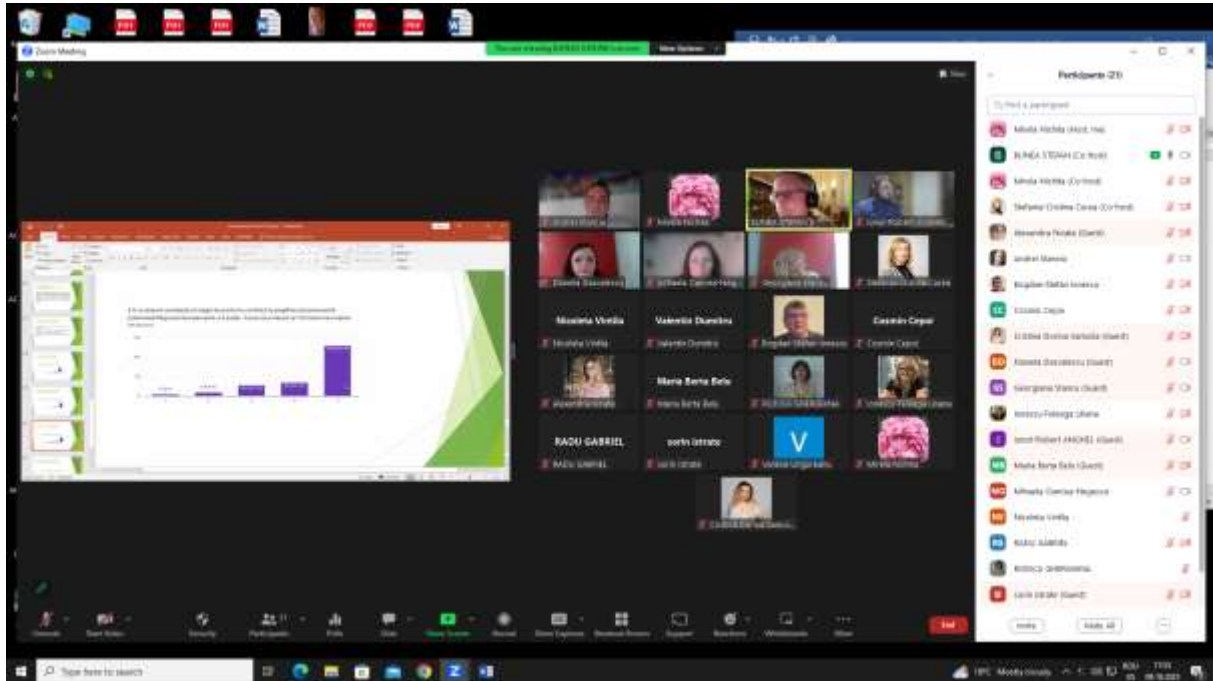



UNIUNEA EUROPEANĂ



Instrumente Structurale  
2014-2020

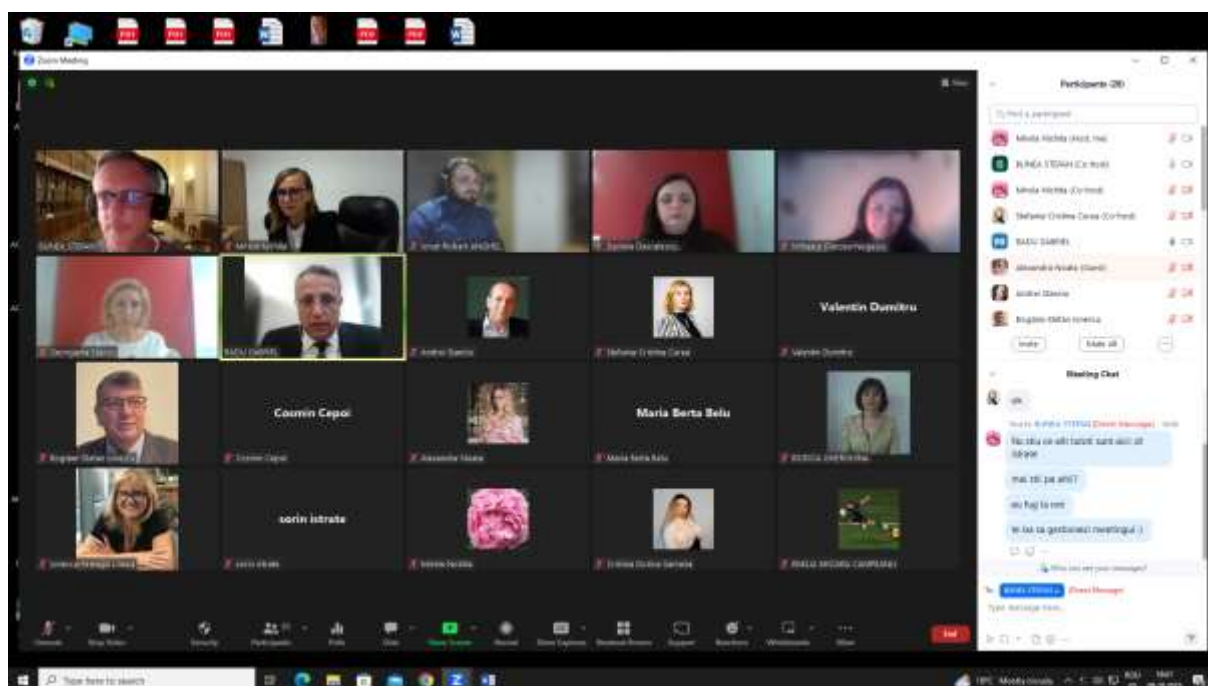
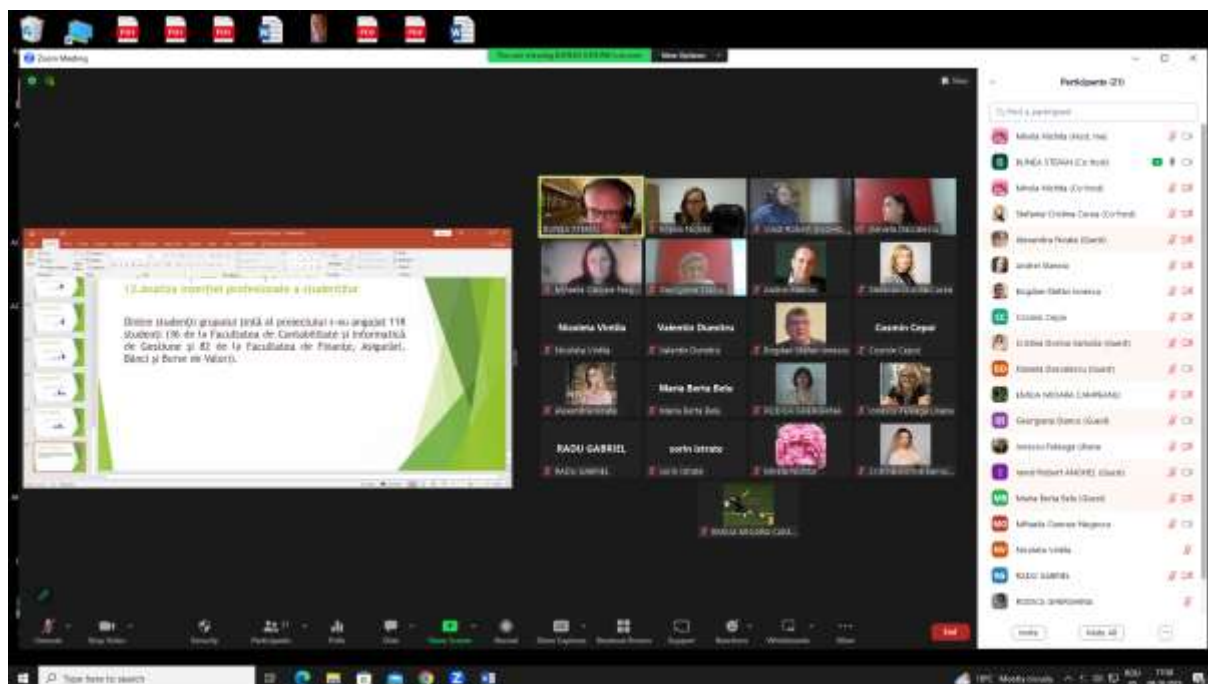



UNIUNEA EUROPEANĂ



Instrumente Structurale  
2014-2020

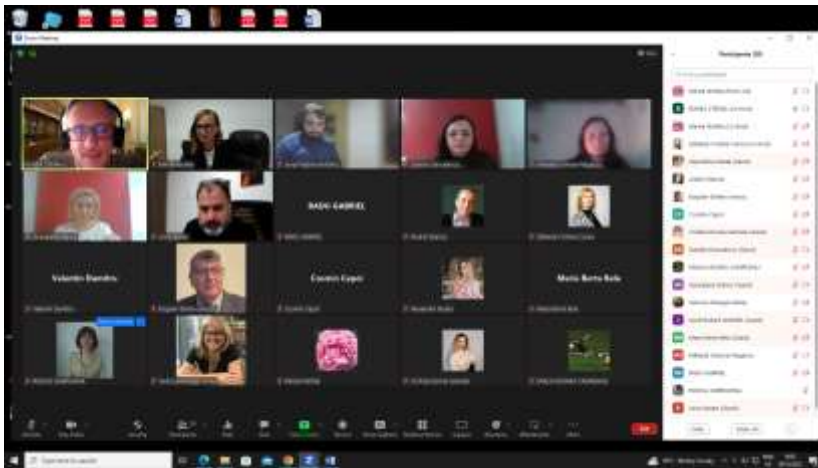



UNIUNEA EUROPEANĂ



Instrumente Structurale  
2014-2020

